

01/07/2022



Documento Nº	1070404
Valor	1.500,00
Descontos	0,00

Prefeitura Municipal de União dos Palmares

Estado de ALAGOAS

PROCESSO DA DESPESA

Empenho(s)

1070137/1(

NOME RAYANNE MILLENA RODRIGUES SILVA

ASSUNTO EMPENHO REALIZADO POSTERIOR A REALIZAÇÃO DA DESPESA, TENDO COMO A CAUSA UM VÍCIO DE PROCEDIMENTO, COMPETÊNCIA E FORMALIDADE – A GESTORA DA PASTA NÃO SOLICITOU À ÉPOCA, A ESTE DEPTº DE CONTABILIDADE O EMPENHO PRÉVIO, BEM COMO A EMISSÃO DA NOTA DE EMPENHO, OCASIONANDO NA FALTA DESTE

REQUISIÇÃO _____

DOTAÇÃO _____ RECURSOS PRÓPRIOS



Prefeitura Municipal de União dos Palmares

RUA MAL. DEODORO DA FONSECA
12332946/0001-34 Exercício: 2022

ORDEM DE PAGAMENTO

ORDEM DE PAGAMENTO 1070404

DATA: 01/07/2022 VENCTO:01/07/2022 PAGTO:01/07/2022
Credor.: RAYANNE MILLENA RODRIGUES SILVA CNPJ: 113.117.694-47 Cod: 1132
Endereço: RUA MIGUEL PALMEIRA
Cidade.: UNIAO DOS PALMARES CEP: 57800-000

Discriminação...:

EMPENHO REALIZADO POSTERIOR A REALIZAÇÃO DA DESPESA, TENDO COMO A CAUSA UM VÍCIO DE PROCEDIMENTO, COMPETÊNCIA E FORMALIDADE - A GESTORA DA PASTA NÃO SOLICITOU À ÉPOCA, A ESTE DEPTº DE CONTABILIDADE O EMPENHO PRÉVIO, BEM COM Valor **1.500,00**

(um mil e quinhentos reais) * * * * *
* * * * *
* * * * *
CAUSADO PREJUÍZO A PERFEITA EXECUÇÃO ORÇAMENTARIA, E ESTE NAO CAUSOU, POIS , A AUSÊNCIA DO ATO DA ADMINISTRAÇÃO, NÃO DESVIRTUOU A FINALIDADE DO PROCE
~~DEPESSE BRUTA~~ **R\$ 1.500,00** ~~TAMBÉM; ESTE ATO PUDER SER PRATICADO~~ POSTERIORMENTE COM EFEITOS
RETROATIVO SERÁ POSSÍVEL COGITAR SUA CONVALIDAÇÃO

EMP/SUB-N.	LOCAL-FUNCIONAL	NATUREZA	VALOR	ANULAÇÃO	DESCONTO	LÍQUIDO
10701 / 1	OR 021401	13.122.0321.4134.0000	3.3.90.92.00	R\$ 1.500,00	R\$ 0,00	R\$ 1.500,00
TOTAL				R\$ 1.500,00	R\$ 0,00	R\$ 1.500,00
Despesa Líquida:				R\$ 1.500,00		

ORDEM DE PAGAMENTO

PAGUE-SE ___/___/___ ARESKI DAMARA DE OMENA FREITAS JUNIOR
PREFEITO

Pagamento efetuado com o(s) seguinte(s) Recurso(s):

Banco	Conta	Cheque	Valor R\$
001	35.043-5	111924	1.500,00
TOTAL.			R\$ 1.500,00

Despesa paga em 01/07/2022 Com os recursos acima discriminados

RECIBO: Recebi (emos) o valor constante desse(s) Empenho(s)

___/___/___ Ass: _____ Nome: _____
CGC/CPF: _____

Prefeitura Municipal de União dos Palmares			NOTA DE LIQUIDAÇÃO	
RUA MAL. DEODORO DA FONSECA 12332946/0001-34			1070137 / 1	
NOTA DE LIQUIDAÇÃO Nº	1	FICHA: 1039	DATA: 01/07/2022	REQUISIÇÃO Nº:
LICITAÇÃO: OUTRO NÃO APLICÁVEL		DOCUMENTO: OUTROS	VENCIMENTO: 01/07/2022	
NOME:	RAYANNE MILLENA RODRIGUES SILVA	113.117.694-47	CÓDIGO: 1132	
ENDEREÇO:	RUA MIGUEL PALMEIRA	UNIAO DOS PALMARES		
FONTE DE RECURSO		DESCRIÇÃO DO MATERIAL E/OU SERVIÇO	VALOR TOTAL	
0 Recursos nao Destinados a Contrapartida 01 TESOIRO 00 Recursos Ordinarios 110 GERAL 010 RECURSOS PRÓPRIOS		EMPENHO REALIZADO POSTERIOR A REALIZAÇÃO DA DESPESA, TENDO COMO A CAUSA UM VÍCIO DE PROCEDIMENTO, COMPETÊNCIA E FORMALIDADE – A GESTORA DA PASTA NÃO SOLICITOU À ÉPOCA, A ESTE DEPTº DE CONTABILIDADE O EMPENHO PRÉVIO, BEM COMO A EMISSÃO DA NOTA DE EMPENHO,	Liquido 1.500,00 Desconto 0,00	
OR			SOMA	1.500,00
CÓDIGO	CLASSIFICAÇÃO DA DESPESA EMPENHADA			
02 14 3.3.90.92.99 13.122.0321.4134.0000	PODER EXECUTIVO SECRETARIA MUNICIPAL DE CULTURA DESPESAS DE EXERCÍCIOS ANTERIORES GESTÃO DAS AÇÕES DA SECRETARIA MUNICIPAL DE CULTURA			
VALOR DO EMPENHO	LIQUIDADO ATÉ A DATA	VALDR DESTA LIQUIDAÇÃO	SALDO A LIQUIDAR	
1.500,00	1.500,00	1.500,00	0,00	
VALOR A SER PAGO R\$		um mil e quinhentos reais *****		
DESCONTOS				
TOTAL DE DESCONTOS 0,00				
LIQUIDAÇÃO AUTORIZADA EM 01/07/2022				
A DESPESA REFERENTE A ESTA LIQUIDAÇÃO, FOI DEVIDAMENTE PROCESSADA, ENCONTRANDO-SE EM ORDEM PARA PAGAMENTO.				
DATA				
EMITIDO EM		ORDEM DE PAGAMENTO. PAGUE-SE:		
DATA	VISTO	DATA	ORDENADOR DA DESPESA	
DESPESA PAGA EM		RECIBO		
BANCO	CONTA	CHEQUE	VALOR	
		RECEB(EMOS) O VALDR CONSTANTE DESTA LIQUIDAÇÃO		
		NOME: _____		
		CNPJ/CPF: _____		



Prefeitura Municipal de União dos Palmares
 RUA MAL. DEODORO DA FONSECA
 CNPJ nº 12332946/0001-34

NOTA DE EMPENHO

1070137

NOTA DE EMPENHO Nº	1070137	FICHA: 1039	DATA: 01/07/2022	REQUISIÇÃO Nº:
--------------------	----------------	-------------	------------------	----------------

OR - Ordinário ES - Estimativo GL - Global	AD - Adiantamento EX - Extra-Orçamentário RD - Reserva de Dotação	MODALIDADE: OUTRO NÃO APLICÁVEL	CARTA CONVITE Nº	PROCESSO Nº
--	---	--	------------------	-------------

NOME: 1132 RAYANNE MILLENA RODRIGUES SILVA	CPF / CNPJ 113.117.694-47	Agência:	Conta nº
ENDEREÇO: RUA MIGUEL PALMEIRA	BAIRRO:	UNIAO DOS PALMARES	AL

CÓDIGO	CLASSIFICAÇÃO DA DESPESA EMPENHADA
02 14 13.122.0321.4134.0000 3.3.90.92.99 01	PODER EXECUTIVO SECRETARIA MUNICIPAL DE CULTURA GESTÃO DAS AÇÕES DA SECRETARIA MUNICIPAL DE CULTURA DESPESAS DE EXERCÍCIOS ANTERIORES SECRETARIA MUNICIPAL DE CULTURA

DOTAÇÃO	EMPENHADO ATÉ A DATA	VALOR DESTA EMPENHO	SALDO ATUAL
15.000,00	1.810,00	1.500,00	7.090,00

DESCRIÇÃO DO MATERIAL E/OU SERVIÇO	VALOR TOTAL
EMPENHO REALIZADO POSTERIOR A REALIZAÇÃO DA DESPESA, TENDO COMO A CAUSA UM VÍCIO DE PROCEDIMENTO, COMPETÊNCIA E FORMALIDADE - A GESTORA DA PASTA NÃO SOLICITOU À ÉPOCA, A ESTE DEPTº DE CONTABILIDADE O EMPENHO PRÉVIO, BEM COMO A EMISSÃO DA NOTA DE EMPENHO, OCACIONANDO NA FALTA DESTA DOCUMENTO NA INSTRUÇÃO PROCESSUAL. PORÉM, COMO OBSERVADO PELA CONTROLADORIA GERAL INTERNA DESTE MUNICÍPIO, SE ESSE ATO - AUSÊNCIA DE PRÉVIO EMPENHO DE DESPESA - MESMO QUE PRATICADO EM DESCONFORMIDADE COM O ORDENAMENTO JURÍDICO, NÃO TIVER	

Centro de Custo 001 Geral	001 Geral	VALOR EMPENHADO
------------------------------	-----------	------------------------

AUTORIZAÇÃO	CONTABILIZAÇÃO	ATESTO
_____	_____	EMITIDO POR
ARESKI DAMARA DE OMENA FREITAS JÚNIOR		

LIQUIDAÇÃO / PAGUE-SE
 DECLARO QUE A DESPESA RELATIVO A NOTA DE EMPENHO SUPRA ESTÁ LIQUIDADADA
PAGUE-SE

Empenho Valor R\$ **1.500,00**

um mil e quinhentos reais *****

ORDEM DE PAGAMENTO Nº _____

BANCO	CONTA	CHEQUE	VALOR

RECIBO
 RECEBI(EMOS) A IMPORTÂNCIA DESTA EMPENHO,
 EM _____/_____/_____.

Credor: **RAYANNE MILLENA RODRIGUES SILVA**
 CPF/CNPJ nº 113.117.694-47



ESTADO DE ALAGOAS
PREFEITURA MUNICIPAL DE UNIÃO DOS PALMARES
SECRETARIA MUNICIPAL DE CULTURA
R. Correia de Oliveira, 65, Centro, Cep 57800-000
cultura@uniadospalmares.al.gov.br

União dos Palmares/AL, 1º de julho de 2022.

DESPACHO

À Controladoria Geral do Município

Assunto: Pagamento de despesa referente à aquisição de bens e contratação de serviços pagos com Recursos repassados pela União – LEI ALDIR BLANC.

Conforme solicitação desta douda Controladoria, venho encaminhar os Processos de pagamento das despesas referente à **aquisição de bens e contratação de serviços pagos com recursos repassados pela União – LEI ALDIR BLANC**, justificando que as mesmas serão empenhadas posteriormente a realização da despesa, tendo como a causa um vício de procedimento, competência e formalidade – onde essa secretaria de Cultura não solicitou à época, ao departamento de contabilidade do Município, o empenho prévio, bem como a emissão da nota de empenho, ocasionando na falta deste documento na instrução processual.

Porém, como já observado e asseverado por esta controladoria geral interna do Município, se esse ato - ausência de prévio empenho de despesa - mesmo que praticado em desconformidade com o ordenamento jurídico, não tiver causado prejuízo à perfeita execução orçamentária, e este não causou, pois, a ausência do ato da Administração, não desvirtuou a finalidade do procedimento e, também, este ato puder ser praticado posteriormente com efeitos retroativo será possível cogitar sua convalidação, o que de fato será feito.

Certa de contar com vossa colaboração e empenho.

Atenciosamente,

MARIA ELIZABETE DE OLIVEIRA SILVA
Secretária Municipal de Cultura

SISBB - SISTEMA DE INFORMACOES BANCO DO BRASIL
19/11/2020 - AUTOATENDIMENTO - 12.59.51
0120100120 SEGUNDA VIA 0001

COMPROVANTE DE TRANSFERENCIA
COMPROVANTE DE

TED - TRANSFERENCIA ELETRONICA DISPONIVEL
CLIENTE: LEI A BLANC-MUNICIPIO DE
AGENCIA: 0120-1 CONTA: 35.043-5

=====

FINALIDADE: 01 CREDITO EM CONTA
REMETENTE : LEI A BLANC-MUNICIPIO DE
BANCO: 104 - CAIXA ECONOMICA FEDERAL
AGENCIA: 0713-7 - QUILOMBO DOS PALMARES
CONTA: 27.112-2

FAVORECIDO: RAYANNE MILLENA RODRIGUES SILVA
CPF/CNPJ: 113.117.694-47
VALOR: R\$ 1.500,00
DEBITO EM: 19/11/2020

=====

DOCUMENTO: 111924
AUTENTICACAO SISBB: D.B2F.4F7.44B.492.5AB

Maria Elizabete de Oliveira Silva
Secretária Municipal de Cultura
Portaria nº 053 - B / 2019
CPF: 740.537.874-91



ANEXO I - FORMULÁRIO DE INSCRIÇÃO

Nome do Proponente: <u>RAYANNE MILLENA RODRIGUES SILVA</u>		
Nome do Artista: <u>RAYANNE RODRIGUES</u>		
Categorias:		
<input type="checkbox"/> Banda/Show(100% autoral)	<input type="checkbox"/> Orquestra Musical	<input type="checkbox"/> Pintura
<input type="checkbox"/> Banda/Show(50% autoral)	<input type="checkbox"/> Apresentações Literárias	<input type="checkbox"/> Desenho
<input checked="" type="checkbox"/> Banda/Show	<input type="checkbox"/> Dança	<input type="checkbox"/> Artes Cênicas
<input type="checkbox"/> Show Individual ou dupla	<input type="checkbox"/> Culinária	<input type="checkbox"/> Projeto Inovador Curta Metragem
<input type="checkbox"/> DJ	<input type="checkbox"/> Curta Metragem	<input type="checkbox"/> Projeto Inovador Artes Cênicas
<input type="checkbox"/> Trio de Forró	<input checked="" type="checkbox"/> Fotografia	<input type="checkbox"/> Designer
Em caso de apresentações com mais de uma pessoa, identificar os participantes, com nome e CPF:		
1 - _____	CPF: _____	
2 - _____	CPF: _____	
3 - _____	CPF: _____	
4 - _____	CPF: _____	
5 - _____	CPF: _____	
6 - _____	CPF: _____	
7 - _____	CPF: _____	
8 - _____	CPF: _____	
9 - _____	CPF: _____	
10 - _____	CPF: _____	
<input checked="" type="checkbox"/> PESSOA FÍSICA		
<input type="checkbox"/> PESSOA JURIDICA Nº CNPJ: _____		
RG: <u>3668645-0</u> CPF: <u>113.117.694-47</u>		
Endereço para contato: <u>RUA MIGUEL PALMEIRA, Nº 30, CENTRO</u>		
Telefone: <u>(82) 99407-0492</u>		Celular: <u>(82) 99407-0492</u>
E-mail: <u>RAYANNE.RODRIGUES.SILVA@gmail.com</u>		
Cidade: <u>UNIÃO DOS PALMARES</u>		Estado: <u>ALAGOAS</u>
Nome do grupo/Artista/Artístico: <u>RAYANNE RODRIGUES</u>		

Com a assinatura desta ficha de inscrição, estou ciente e concordo com o regulamento do Projeto

UNIÃO DOS PALMARES AL, 14 de OUTUBRO de 2020.

Rayanne Milena Rodrigues Silva
Assinatura Responsável Legal



**ANEXO II – TERMO DE AUTORIZAÇÃO/CESSÃO DE
USO DE SOM E IMAGEM**

Eu, RAYANNE MILLENA RODRIGUES SILVA,
portador do RG nº 3668645-0 e CPF nº 113.117.694-47,
nacionalidade BRASILEIRA, estado civil SOLTEIRA,
residente NA RUA MIGUEL PALMEIRA, Nº 30 Bairro
CENTRO União dos Palmares – AL.

AUTORIZO a Secretaria Municipal de Cultura de União dos Palmares, pessoa jurídica de direito público, inscrita no CNPJ nº: 27.849.050/0001-02, neste ato representada pela Comissão Organizadora, o uso de minha imagem e som da voz em caráter institucional, sem fins lucrativos, registrados no âmbito do **EDITAL DAS ARTES: POETA JORGE MATEUS DE LIMA** da Prefeitura Municipal de União dos Palmares - Estado de Alagoas, plataformas digitais de música e de outras instituições governamentais, ou ainda, fixada sua imagem em qualquer veículo (publicações, TV e internet, com todas as ferramentas e tecnologias existentes e que venham a existir) por todo território nacional e internacional, no todo ou em parte, podendo ser reexibido a qualquer tempo, como acervo histórico do Município de União dos Palmares.

* Em caráter definitivo, o presente instrumento obriga as partes por si e por seus sucessores a respeitarem integralmente os termos e condições estipuladas. Por esta ser a expressão da minha vontade declaro que autorizo o uso acima descrito sem que nada haja a ser reclamado a título de direitos conexos à minha imagem ou a qualquer outro, e assino a presente autorização em 02 vias de igual teor e forma.

União dos Palmares AL, 14 de Outubro de 2020.

Rayanne Milena Rodrigues Silva
Assinatura Responsável Legal

Telefone para contato: (82) 9 9407-0492

E-mail: RAYANNE.RODRIGUES.SILVA@GMAIL.COM

Rua Correia de Oliveira, nº 65, Centro, União dos Palmares, AL, CEP: 57.800-000
Email: cultura.pmup@gmail.com
CNPJ: 27.849.050/0001-02



ANEXO III – DECLARAÇÃO DE AUSÊNCIA DE PARENTESCO

DECLARAÇÃO

Eu, RAYANNE MILLENA RODRIGUES SILVA, nacionalidade BRASILEIRA, estado civil SOLTEIRA, inscrito (a) no CPF nº 113.117.594-11 RG nº 3668645-0, declaro para os devidos fins e efeitos que: () TENHO: () NÃO TENHO: Relação de matrimônio, união estável ou de parentesco consanguíneo (em linha reta ou colateral, até o terceiro grau) ou por afinidade (em linha reta até terceiro grau, ou em linha colateral até o segundo grau), com servidores da Secretaria de Estado Municipal de Cultura de União dos Palmares, que veda a prática do nepotismo na Administração Pública Direta e Indireta. DECLARO, finalmente, sob minha responsabilidade pessoal, na conformidade de Lei Federal nº 7.115, de 29 de agosto de 1.983, e no art. 299 do Código Penal (Falsidade Ideológica), que as informações aqui prestadas são verdadeiras.

Rayanne Milena Rodrigues Silva
Assinatura Responsável Legal



ANEXO IV – DECLARAÇÃO DE APRESENTAÇÃO DA DOCUMENTAÇÃO

1. O Proponente, por seu representante legal abaixo assinado, vem apresentar os **DOCUMENTOS DE HABILITAÇÃO** no âmbito do certame em referência, conforme os requisitos definidos no EDITAL.

2. O Proponente declara expressamente que tem pleno conhecimento dos termos do EDITAL em referência e que o aceita integralmente, em especial no que tange às prerrogativas conferidas à ao regulamento e sua comissão organizadora de conduzir diligências para verificar a veracidade dos documentos apresentados e buscar quaisquer esclarecimentos necessários para elucidar as informações neles contidas.

3. O Proponente declara expressamente que atendeu a todos os requisitos e critérios para habilitação e apresentou os **DOCUMENTOS DE HABILITAÇÃO** em conformidade com o EDITAL.

4. O Proponente declara, ainda, que os **DOCUMENTOS DE HABILITAÇÃO** ora apresentados são completos, verdadeiros e corretos em cada detalhe.

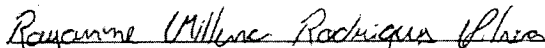
Assinatura do(s) representante(s) legal(is).



ANEXO V – TERMO DE RESPONSABILIDADE

Eu, RAYANNE MILLENA RODRIGUES SILVA, Carteira de Identidade nº 3668645-0 e CPF nº 113.119.694-47 aviso que sou responsável pelo(a) conteúdo utilizado na apresentação/live do referido Projeto, assim como assumindo as referidas responsabilidades legais pelos direitos autorais e embargos que possam legalmente existir.

Por meio deste Termo responsabilizo-me apresentação do artista/grupo RAYANNE RODRIGUES Por concordar com o exposto, firmo este documento.

Rayanne Millena Rodrigues Silva
Assinatura do Representante Legal

REPÚBLICA FEDERATIVA DO BRASIL

ESTADO DE ALAGOÁS
SECRETARIA DE ESTADO DA DEFESA SOCIAL
CENTRO DE PERÍCIAS FORENSES
INSTITUTO DE IDENTIFICAÇÃO DEL. MÁRIO PEDRO DOS SANTOS



Rayanne Milena Rodrigues Silva
ASSINATURA DO TITULAR

CARTEIRA DE IDENTIDADE

VALIDA EM TODO O TERRITÓRIO NACIONAL

REGISTRO GERAL: 366845-0 DATA DE EXPEDIÇÃO: 06/10/2011

NOME: RAYANNE MILLENA RODRIGUES SILVA

FILIAÇÃO: QUIRINO RODRIGUES DA SILVA
ROSA MARIA DA SILVA

NATURALIDADE: BRANQUINHA - AL DATA DE NASCIMENTO: 15/08/1997

CLASS. ORIGEM: CERTO NASC 50321 FLS 72 LTV 44-3A
UNIAO DOS PALMARES - AL

LEI Nº 7.116 DE 29/08/83

REPÚBLICA FEDERATIVA DO BRASIL

TÍTULO ELEITORAL IDENTIFICAÇÃO BIOMÉTRICA

NOME DO ELEITOR: RAYANNE MILLENA RODRIGUES SILVA

DATA DE NASCIMENTO: 15/08/1997 INSCRIÇÃO: 041510981791 ZONA: 021 SEÇÃO: 0114

MUNICÍPIO / UF: UNIAO DOS PALMARES / AL DATA DE EMISSÃO: 17/02/2014

ASSINATURA DO TITULAR

MINISTÉRIO DA FAZENDA

Receita Federal
Cadastro de Pessoas Físicas

COMPROVANTE DE INSCRIÇÃO

Número: 113.117.694-47
Nome: RAYANNE MILLENA RODRIGUES SILVA

Nascimento: 15/08/1997

VÁLIDO SOMENTE COM COMPROVANTE DE IDENTIFICAÇÃO



RAYANNE MILLENA RODRIGUES SILVA

FILIAÇÃO..... ROSA MARIA DA SILVA
QUIRINO RODRIGUES DA SILVA

NASCIMENTO..... 15/08/1997

ESTADO CIVIL..... SOLTEIRO

NATURALIDADE: BRANQUINHA - AL

DOCUMENTO..... R.G. - 36686450 - 06/10/2011 - SEDS - AL

LEI Nº 9.049, DE 18 DE MAIO DE 1995

CPF..... 113.117.694-47 CNH.....

TIT. ELEITOR: 041510981791 SEÇÃO: 0114 ZONA: 021

LOCAL DE EMISSÃO: SRTE/AL - MACEIÓ

DATA DE EMISSÃO: 17/01/2017

Israel Lima
ISRAEL WANDERLEY MAIX LESSA
Superintendente Regional do Trabalho e Emprego/AL

QUALIFICAÇÃO CIVIL - BRASILEIRO

MINISTÉRIO DO TRABALHO E EMPREGO

CARTEIRA DE TRABALHO E PREVIDÊNCIA SOCIAL

PIS/PASEP: 206.35937.21-7

NÚMERO: 4513442 SÉRIE: 0050 UF: AL

Rayanne Milena Rodrigues Silva
ASSINATURA DO TITULAR



CAIXA

CONTA CORRENTE



603689 0010 56679 7213

RAYANNE MILLENA R SILVA

VALID
THRU 03/21

MasterCard

0713 001 00027112-2

débito



Para contato conosco, informe este número.

SEU CÓDIGO

0900835-7

EQUATORIAL ENERGIA ALAGOAS
Av. Fernandes Lima, 3349 - Gruta de Lourdes - CEP: 57053-902
MACEIÓ/AL - CNPJ: 12.972.084/0001-00 - IE: 24007177-8
REGIME ESPECIAL DE IMPRESSÃO AUTORIZADO PELA SEC. DA FAZENDA
NF / FATURA DE ENERGIA ELÉTRICA / SERVIÇO SÉRIE U-N

Nº da Nota Fiscal 41844334

A Tarifa Social de Energia Elétrica - TSEE foi criada pela Lei nº 10.438 de 26 de abril de 2002.

CONTA MÊS	VENCIMENTO	CONSUMO (kWh)	TOTAL A PAGAR (R\$)
SETEMBRO/2020	01/10/2020	119	120,03

ROSA MARIA DA SILVA
R. DR. MIGUEL PALMEIRA S/N CASA - CENTRO
CPF: 00089910109891
CEP: 57.800-000 - UNIAO DOS PALMARES ROT: 60.003.02.10.002560

DADOS DA LEITURA		kWh	DATAS DA LEITURA	
Atual:	12028		Atual:	24/09/2020
Anterior:	11909		Anterior:	25/08/2020
Constante de Multiplicação:	1,000		Próxima Leitura:	23/10/2020
Consumo Medido:	119		Ger. Arquivo:	23/09/2020
Consumo Faturado:	119	FCAM*	Apresentação:	24/09/2020
Forma de Faturamento:	NORMAL	Código de Irregularidade:	Dias de Consumo: 30	

DADOS DA UNIDADE CONSUMIDORA					
Classe/Subclasse	Ligação	Número Medidor	Poste	Código Fat.	Média 12 meses
RESIDENCIAL	MONO	E1951070	S 1 47818	1.1.1.1	136

HISTÓRICO kWh		DESCRIÇÃO DA CONTA		
Mês/ano	consumo			
AGO/20	98	CONSUMO	119 kWh a R\$ 0,762898 =	90,78
JUL/20	110	CONTR. ILUMINACAO PUB. (COSIP)		19,64
JUN/20	121	CORRECAO MONETARIA (2X)		3,70
MAI/20	113	MULTA POR ATRASO (2X)		3,34
ABR/20	152	JUROS DE MORA DE IMPORTE (2X)		2,57
MAR/20	175			
FEV/20	160			
JAN/20	161			
DEZ/19	148			
NOV/19	148			

TARIFA SEM TRIBUTOS:
0 A 119 - 0,583318



NOTIFICAÇÃO DE REAVISO DE VENCIMENTO / MENSAGEM

Mes/Ano Valor R\$ Unidade consumidora sujeita a suspensão do fornecimento de energia elétrica a partir de 05/10/2020. O não pagamento poderá ensejar também a inclusão do nome do consumidor na SERASA. Caso tenha efetuado o pagamento favor desconsiderar este aviso.

08/2020 89,34

LIGUE 0800-082-0196 E FAÇA OPCAO VENCIMENTO 3 8 13 18 23 28

VOCÊ PODE OPITAR PELAS DATAS DE VENCIMENTO DA SUA FATURA NOS DIAS 03, 08, 13, 18, 23 OU 28. ENTRE EM CONTATO POR MEIO DOS SEUS CANAIS DE ATENDIMENTO.

RESERVADO AO FISCO C8E2.EBE0.21CC.6E1A.9CCA.B78F.5559.6D94

COMPOSIÇÃO DA CONTA - R\$		IMPOSTOS/TRIBUTOS - R\$	
Distribuição:	40,68	Base de Cálculo:	90,78
Energia:	18,14	Aliquota ICMS:	17,00%
Transmissão:	7,62	Valor do ICMS:	15,43
Encargos:	2,98	Valor do PIS:	1,06
Tributos:	21,36	Valor do COFINS:	6,47%
			4,87

INDICADORES DE CONTINUIDADE									
	DIC			FIC			DMIC		DICI
	Mensal	Trimestral	Anual	Mensal	Trimestral	Anual	Mensal	Mensal	
Unidade	5,67	11,34	22,69	3,92	7,85	15,70	3,29		
Realizado	0,00			0,00			0,00		
Conjunto	SE UNIAO DOS PALM						Período de suspensão:	07/2020	EUSD: 39,83

ROT: 60.003.02.10.002560



Av. Fernandes Lima, nº 3349 - Gruta de Lourdes - CEP: 57053-902
MACEIÓ/AL - CNPJ: 12.972.084/0001-00 - IE: 24007177-8

SEU CÓDIGO

0900835-7

TOTAL A PAGAR - R\$

120,03

MÊS FATURADO

09/2020

VENCIMENTO

01/10/2020

Nº da Nota Fiscal: 41844334

FCAM*

83690000001 6 20030003000 0 00000000900 1 83570920008 2



SEQ.: 00034 UC: 0900835-7 DT.LEIT.: 24/09/2020 T.ENTR.: 03
LEITURA: 12028 NORMAL TOTAL: 120,03 CARGA: 002
DT.VENC.: 01/10/2020 IRREG.: 000 COLETOR: 1141

PORTFÓLIO

Rayanne Rodrigues

Santa Maria Madalena



Procissão de Santa Maria Madalena

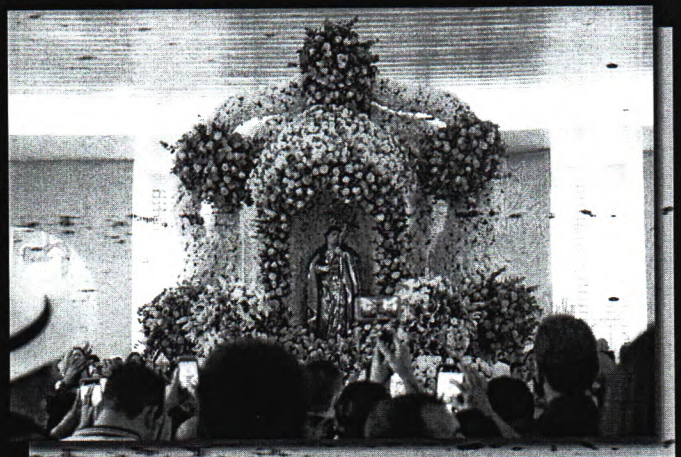

Procissão de Santa Maria Madalena
Charola de Santa Maria Madalena



Procissão de Santa Maria Madalena
Devota de Padre Cicero

PORTFÓLIO

Rayanne Rodrigues

Axé:



Culto Ecumênico em Homenagem a Nossa Senhora Aparecida e Oxum
Mãe Neide Oyá D'Oxum e Ebomi Queila de Oyá



Culto Ecumênico em Homenagem a Nossa Senhora Aparecida e Oxum
Entrega das oferendas a Mãe Oxum



Culto Ecumênico em Homenagem a Nossa Senhora Aparecida e Oxum
Mãe Neide Oyá D'Oxum



Culto Ecumênico em Homenagem a Nossa Senhora Aparecida e Oxum
Mãe Neide Oyá D'Oxum

PORTFÓLIO

Rayanne Rodrigues

Mãos de Barro:

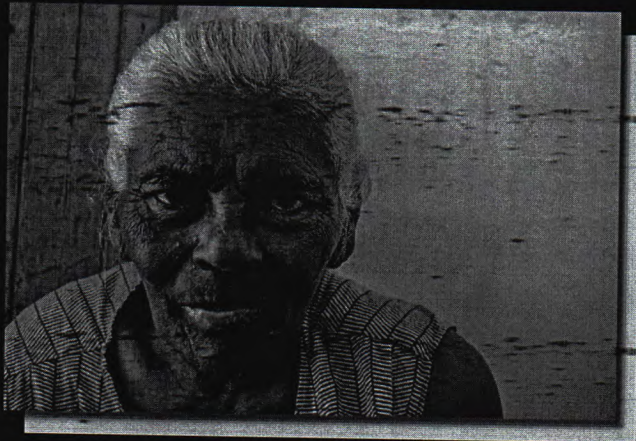

Dona Marinalva - Quilombola e artesã do Muquém

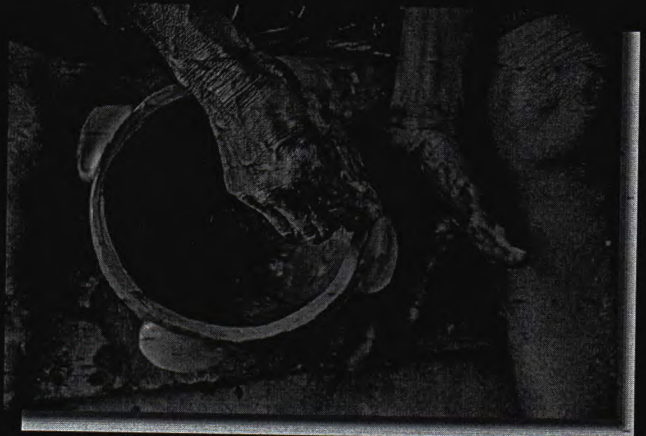

Dona Marinalva - Processo de modelar o barro

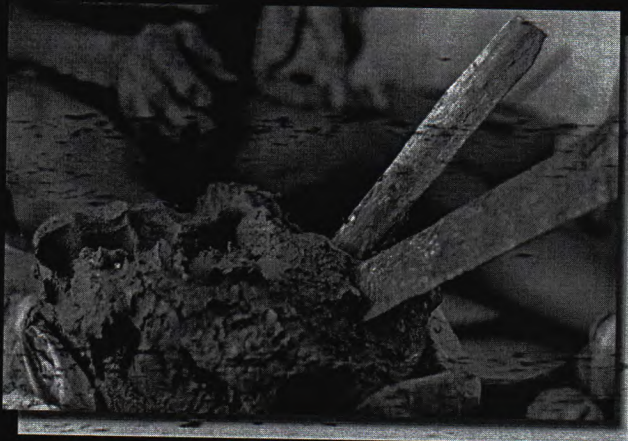

Dona Marinalva - Processo de modelar o barro



Dona Marinalva - Processo de modelar o barro